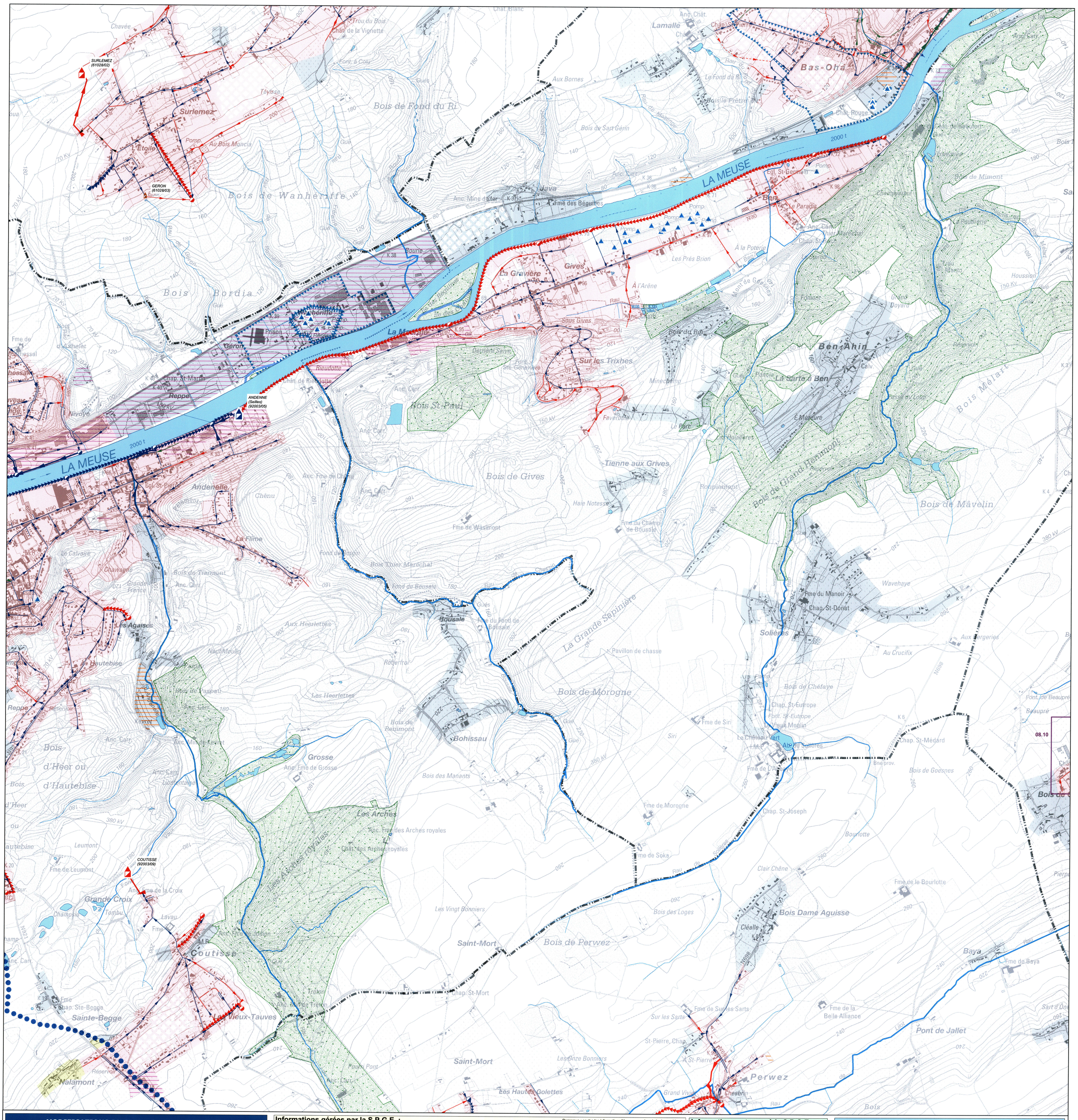
LA MEUSE
2000 t
SURLEMEZ (61028/02)
GERON (61028/03)
ANDENNE (Seilles) (92003/05)
COUTISSE (92003/09)
Surlemez
L'Etoile
Géron
Reppe
Andenelle
Les Agaises
Hautebise
Grande Croix
Coutisse
Sainte-Begge
Nalamont
Vieux-Tauves
Saint-Mort
Perwez
Pont de Jallet
Baya
Bois Dame Aguisse
Solières
Bohissau
Bousale
Grosse
Les Arches
Bas-Ohà
Ben
Ben-Ahin
Gives
La Gravière
La Mocrale
Sur les Trixhes
Tienne aux Grives
Bois de Gives
Bois de Mâvelin
Bois de Morogne
Bois de Wanhérriffe
Bois Bordia
Bois de Fond du Ri
Bois St-Paul
Bois d'Heer ou d'Hautebise
Bois de Grand-Hemmont
La Grande Sapinière
Lamalle
Java
Fme des Béguines
Anc. Mine de fer
Egl. St-Germain
Egl. St-Pierre
Prison
Chap. St-Martin
Chât. de Rieudotte
Rieudotte
Fme du Manoir
Chap. St-Donat
Chap. St-Europe
Chap. St-Médard
Chap. St-Joseph
Chap. St-Mort
Fme de Morogne
Fme de Soka
Fme de Siri
Fme de Sucles Sarts
Fme de la Bourlotte
Fme de la Belle Alliance
Fme de Baya
Fme de Leumont
Fme de la Croix
Fme du Champ de Bousale
Fme de Wasimont
Pavillon de chasse
Bois de Chéfaye
Bois des Manants
Bois des Loges
Bois de Perwez
Les Vingt Bonniers
Les Hautes Golettes
Les Onze Bonniers
Les Heerlettes
Aux Heerlettes
Les Arches royales
Chât. des Arches royales
Fme des Arches royales
Chât. de la Vignette
Trou du Bois
Chât. Blanc
Chât. Rouge
Chât. de Beaufort
Chât. de Mimont
Chât. de Bois-Mélart
Chât. de Grand-Hemmont
Chât. de Lamalle
Anc. Carr.
Anc. Fme de Chênu
Anc. Fme de Grosse
Anc. Fme de Wasimont
Anc. Fme de la Croix
Anc. Mine de Kevret
Anc. Fme des Arches royales
Anc. Fme de Trèmn
Anc. Fme de Siri
Anc. Fme de Soka
Anc. Fme de Sucles Sarts
Anc. Fme de Baya
Anc. Fme de Leumont
Anc. Fme de Grosse
Anc. Fme de Chênu
Anc. Fme de Trèmn
Anc. Fme de Siri
Anc. Fme de Soka
Anc. Fme de Sucles Sarts
Anc. Fme de Baya
Anc. Fme de Leumont
Anc. Fme de la Croix