Demande de modification de PASH

**Commune de Léglise - Village de Behême – Rue du relais de la
Damzelle**

Rapport

IDELUX Eau
Service d'Aide aux Communes
Le 17/06/2020



1. Introduction

1.1. Localisation

La demande de modification de PASH porte sur une partie de la rue du relais de la Damzelle (actuellement 5 habitations) à Behême en zone d'assainissement autonome dans la commune de Léglise.

1.2. Cartes

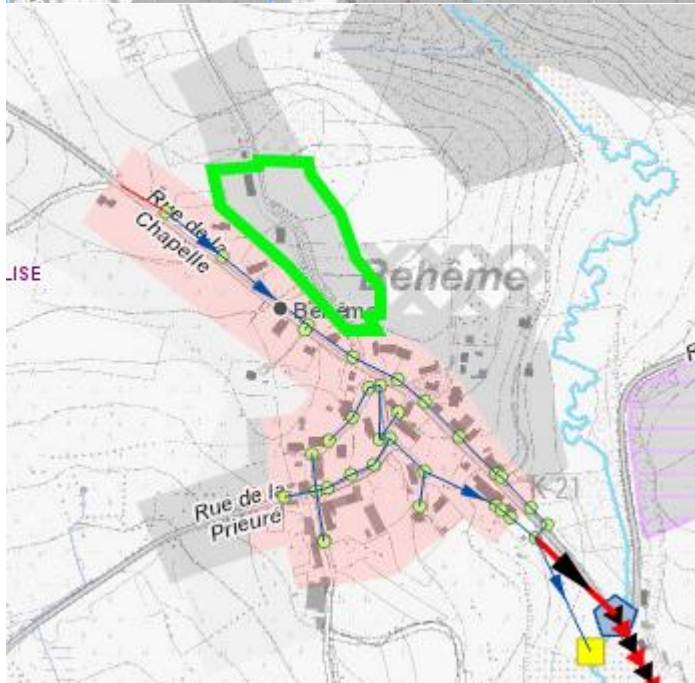
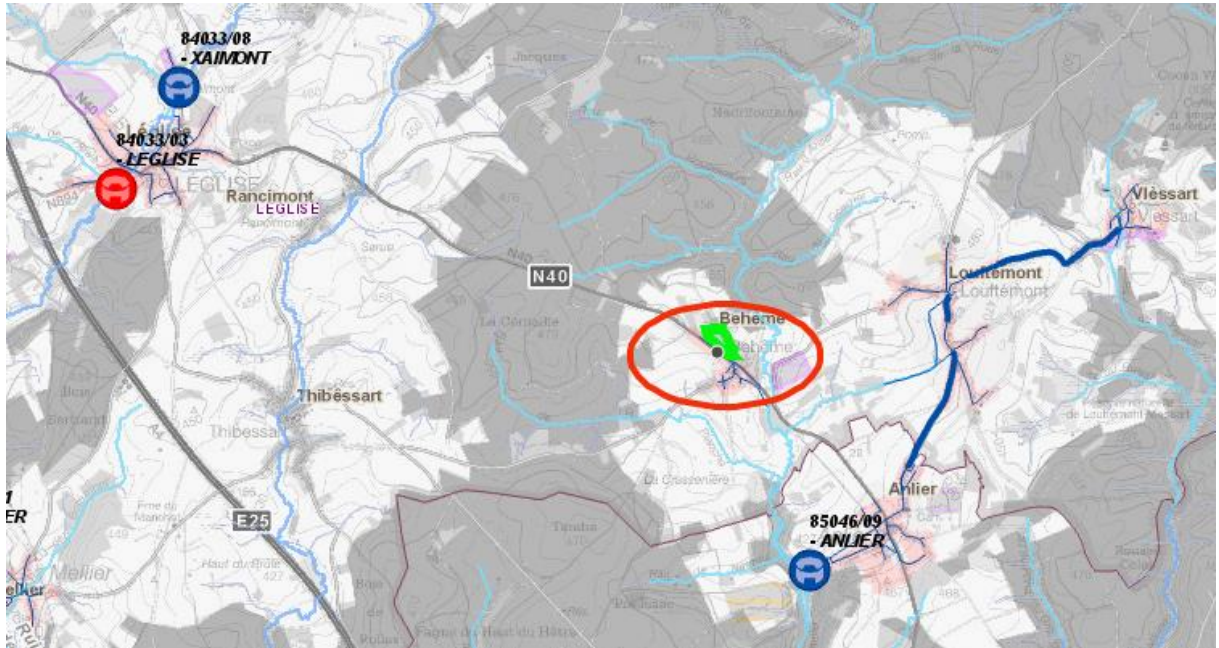

2. Analyse de l'existant

Aucun SEI n'est installé dans cette partie de la rue.

3. Proposition de solution et conclusion

Etant donné que :

- aucun SEI n'est installé dans cette partie de la rue ;
- un égout gravitaire pourrait être posé et serait raccordé à l'égouttage public présent dans la rue de la Chapelle ;
- le potentiel logement est estimé à environ 40 EH ;
- le refoulement des eaux usées de Behême est repris au programme d'investissement 17-21 de la SPGE afin d'amener ces eaux à la STEP d'Anlier ;

il est proposé d'orienter une partie de la rue du relais de la Damzelle en zone d'assainissement collectif.

La carte de la modification est jointe en annexe.