

MALONNE – Rue Messieurs

RAPPORT DE MOTIVATION DE L'ORGANISME AGREE INASEP.

L'INASEP a été consultée pour la problématique de l'assainissement de la rue Messieurs à Malonne.

Situation actuelle (PASH, extrait cartographique égouttage Ville de Namur et Google Maps)

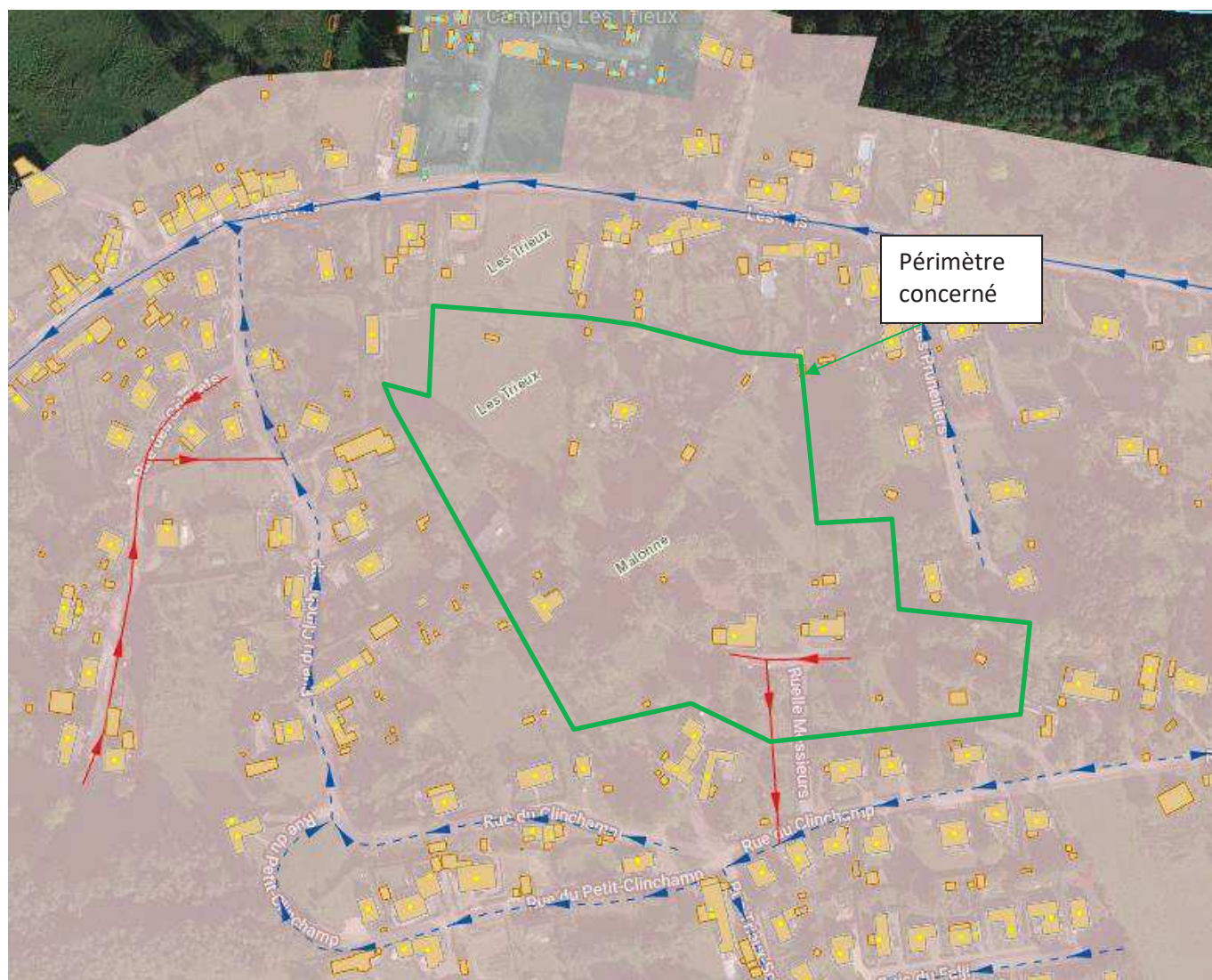

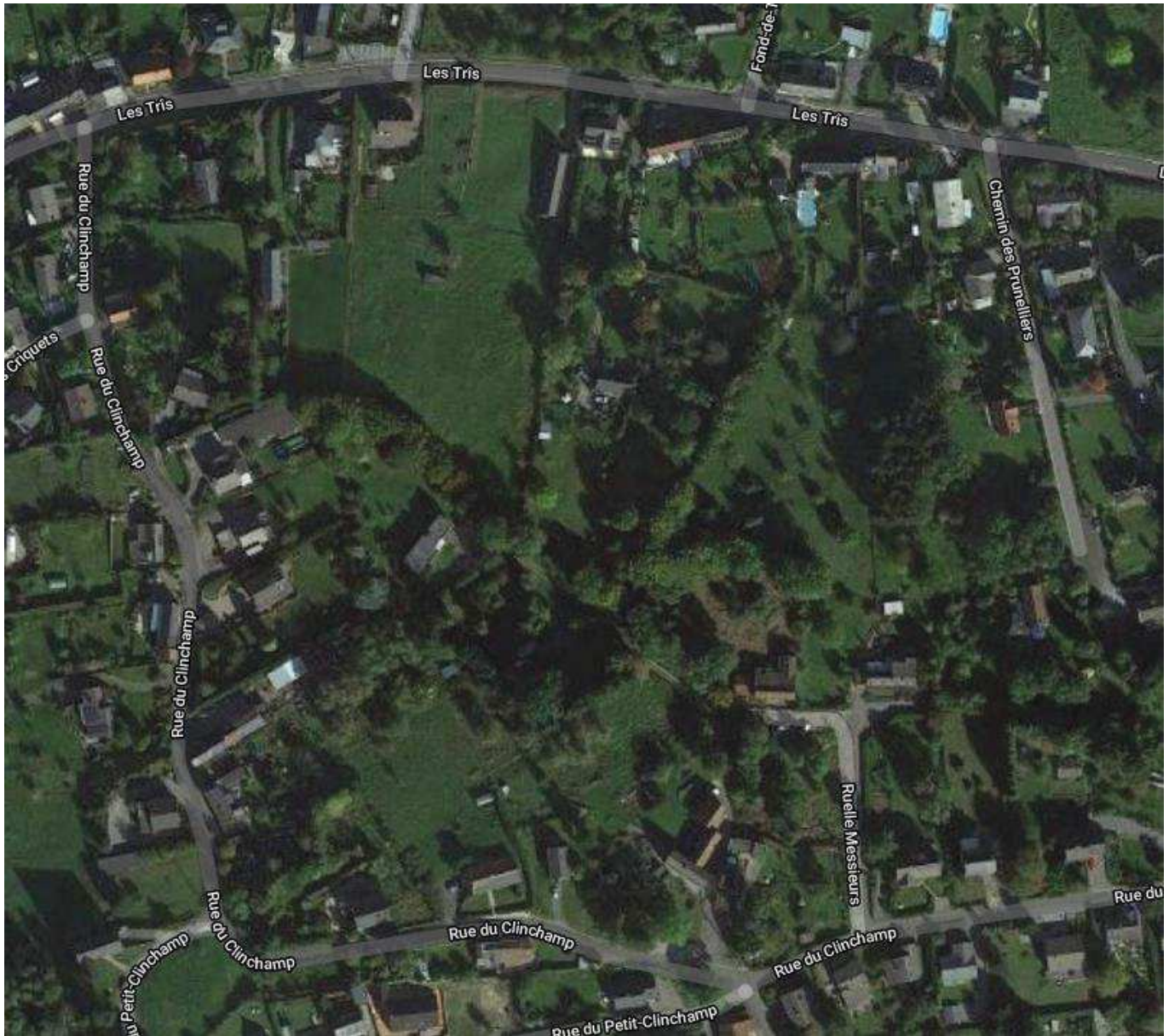

Le périmètre dont objet concerne 5 maisons unifamiliales et de nombreuses parcelles bâissables.

Cette zone enclavée n'est pas ou très difficilement égouttable car en contre-pente par rapport au reste du réseau de l'entité.

Approximativement 150 mètres d'égouttage ne devront pas être mis en œuvre.

A la lecture de ces éléments, il est proposé de modifier le mode d'assainissement de ce périmètre au profit de l'assainissement autonome.

Solution proposée

