

---

Demande de modification de PASH

Rapport justificatif

**Commune de Vaux-sur-Sûre - Village de Vaux-sur-Sûre**

---

AIVE

Service d'Aide aux Communes

Le 18/3/2019



# 1. Introduction

## 1.1. Localisation

La demande porte sur une future rue située à l'arrière du bâtiment de la Police à Vaux-sur-Sûre (zone entourée en vert sur les cartes). La rue est classée en régime d'assainissement collectif au PASH de la Moselle (2/12/2005).

## 1.2. Cartes

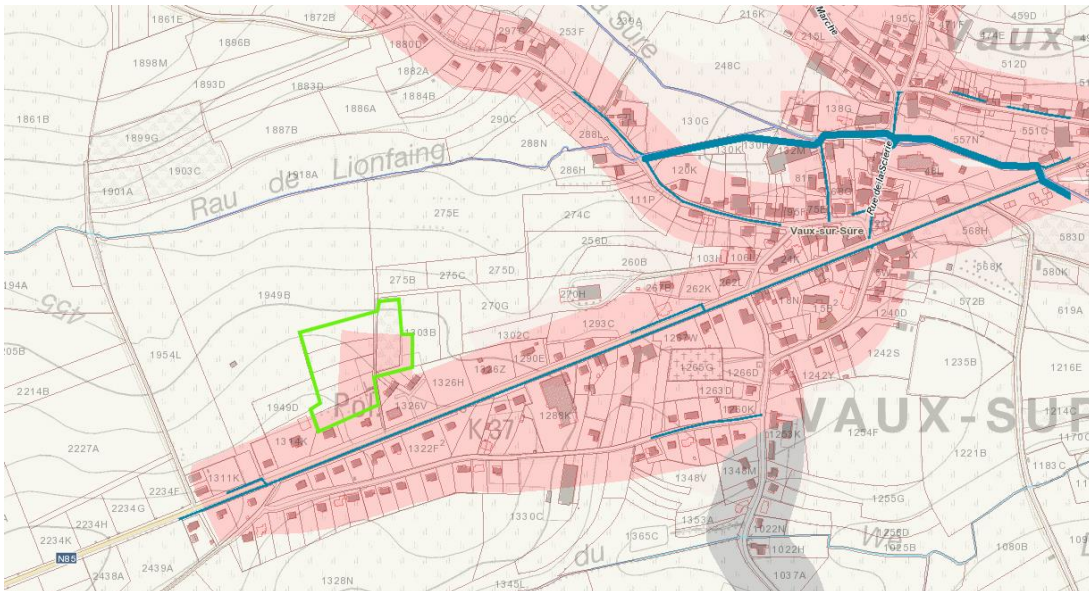
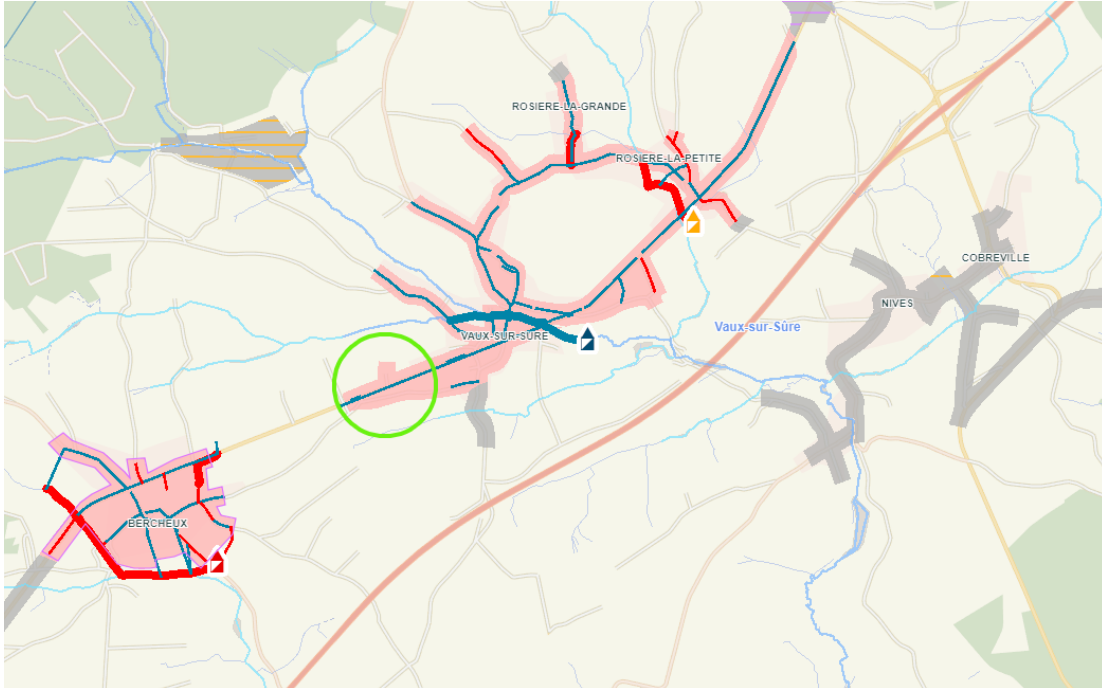

## 1.3. Problème d'assainissement

La voirie dans la zone concernée par la modification du PASH se situe en contrebas de la Chaussée de Neufchâteau. Il est donc impossible de raccorder gravitairement la rue à l'égoût existant.

## **2. Analyse de l'existant**

Actuellement, il n'y a pas d'égout présent dans la zone concernée.

## **3. Proposition de solution**

Etant donné l'absence d'égout, l'impossibilité de raccorder gravitairement le futur égout à l'égout présent dans la Chaussée de Neufchâteau et le peu d'habitations concernées, il est proposé d'orienter la zone concernée en zone d'assainissement autonome.