

EGHEZEE – Rue du Poncia et rue de la Chapelle

RAPPORT DE MOTIVATION DE L'ORGANISME AGREE INASEP.

L'INASEP a été consultée pour la problématique de l'assainissement d'une partie de la rue du Poncia et de la rue de la Chapelle au niveau de leur interception à Eghezée.

Situation actuelle (PASH et Google Maps)



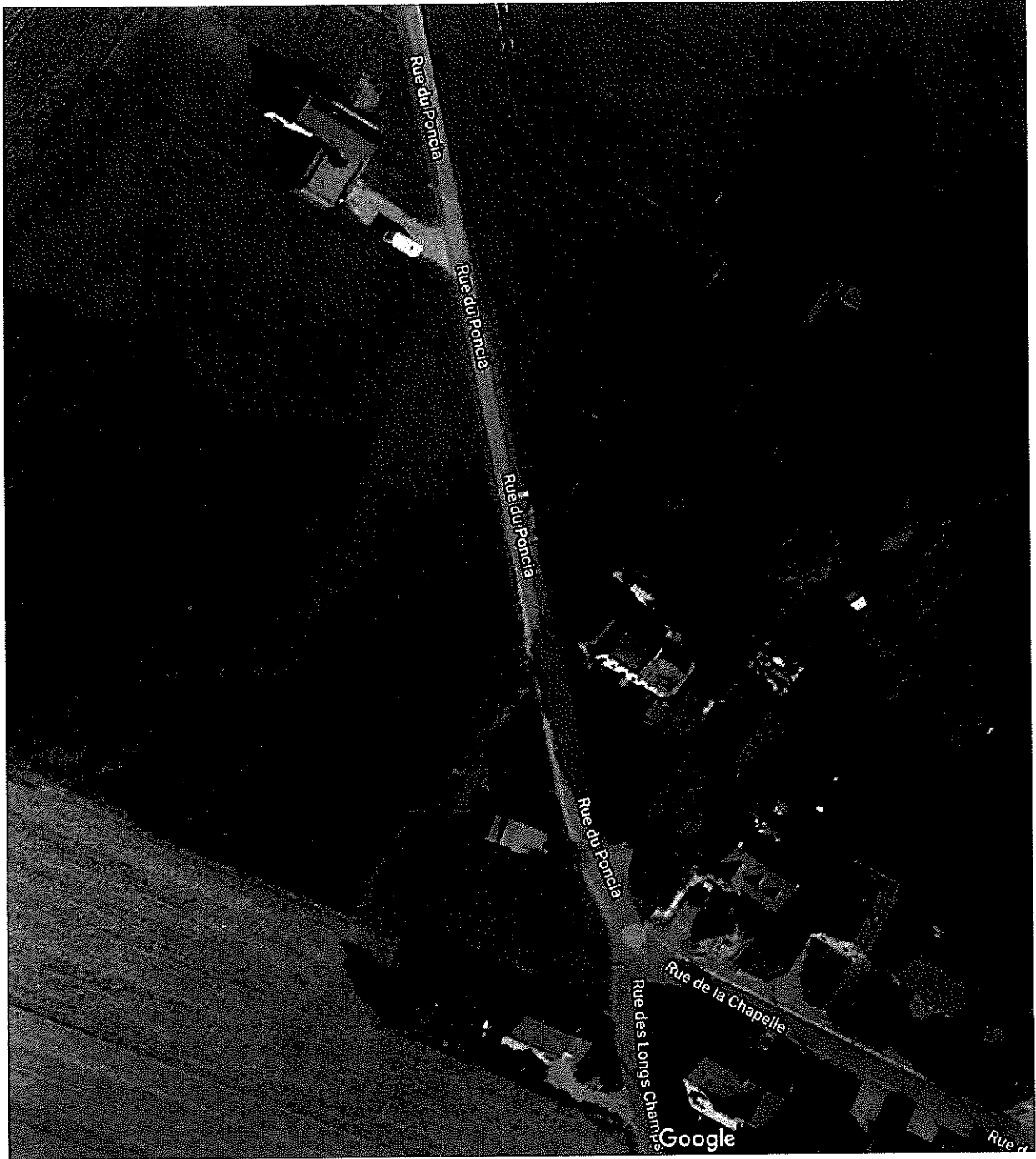

Le périmètre dont objet concerne 1 habitation rue du Poncia (n°2) et 5 habitations rue de la Chapelle (n° 32, 34, 36, 37 et 47) à Eghezée pour une charge totale estimée à une quinzaine d'EH.

La portion de rue concernée n'est pas égouttée et se situe en contrepenne par rapport au réseau d'égouttage du reste de l'entité. La mise en œuvre d'un refoulement n'est pas envisageable vu le peu d'habitations concerné.

A la lecture de ces éléments, il est proposé de modifier le mode d'assainissement de ce périmètre au profit de l'assainissement autonome.

A noter la présence d'une importante ZACC entre la rue du Poncia et la chaussée de Louvain (N91) qui reste à aménager et dont les réseaux seront à charge des futurs promoteurs.

Solution proposée

