

**NANINNE – Rue des Flawnées**

**RAPPORT DE MOTIVATION DE L'ORGANISME AGREE INASEP.**

L'INASEP a été consultée pour la problématique de l'assainissement d'une partie de la rue des Flawnées à Naninne.

**Situation actuelle (PASH et Google Maps)**

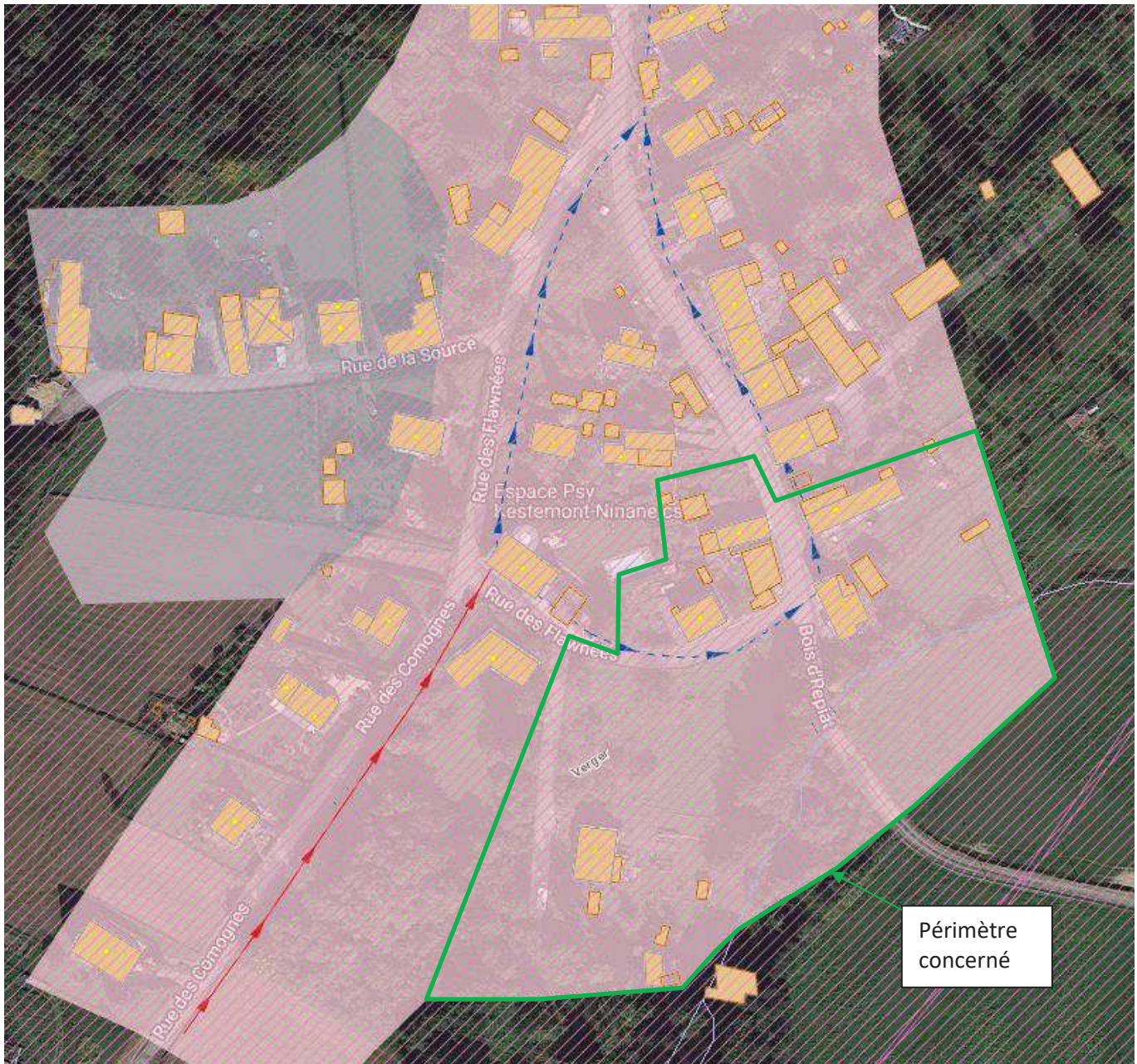





Le périmètre dont objet comprend 6 Habitations.

La zone concernée est en contre pente par rapport à la rue des Flawnées, le réseau d'égouttage existant pour cette partie de la rue se déverse dans un fossé au début de la rue Bois d'Repiat. La schématique reprise sur le PASH est donc erronée.

A la lecture de ces éléments, il est proposé de modifier le mode d'assainissement de ce périmètre au profit de l'assainissement autonome.

Solution proposée

