

LOYERS – Rue Bossimé

RAPPORT DE MOTIVATION DE L'ORGANISME AGREE INASEP.

L'INASEP a été consultée pour la problématique de l'assainissement d'une partie de la rue Bossimé à Loyers.

Situation actuelle (PASH et Google Maps)

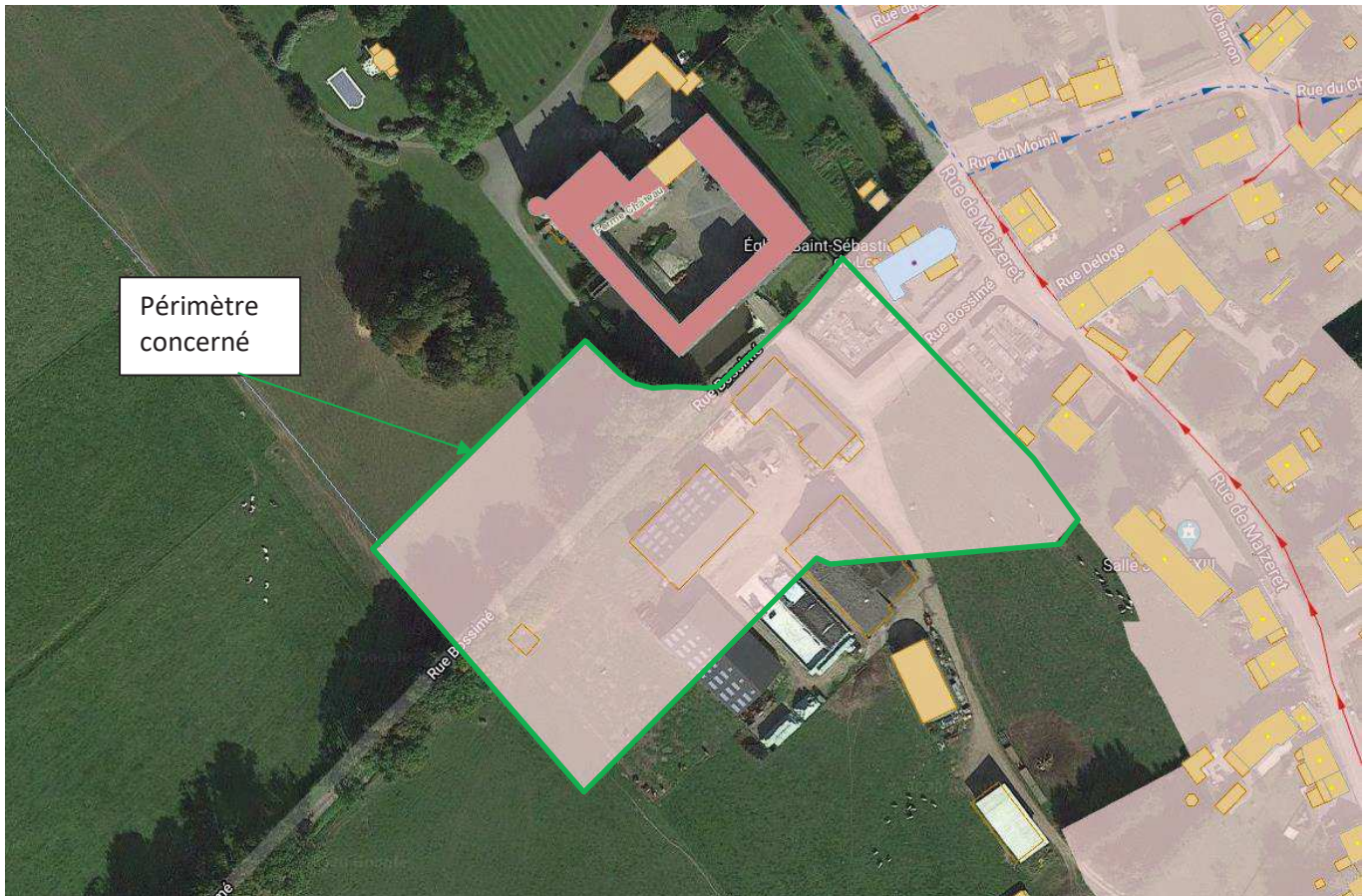



Le périmètre dont objet concerne 1 habitation (+ exploitation agricole) et différentes parcelles à bâtir dont certaines avec permis délivré.

La portion de rue concernée n'est pas égouttée et se situe en contre pente par rapport au réseau d'égouttage du village. La mise en œuvre d'un refoulement n'est pas envisageable vu le peu d'habitations concerné.

A la lecture de ces éléments, il est proposé de modifier le mode d'assainissement de ce périmètre au profit de l'assainissement autonome.

Solution proposée

